BANDIOUGOU
SAKO

LÉONARD DE VINCI LYCÉE POLYVALENT MELUN

RAPPORT DE STAGE

DÉVELOPPEUR SITE WEB

2025-2026

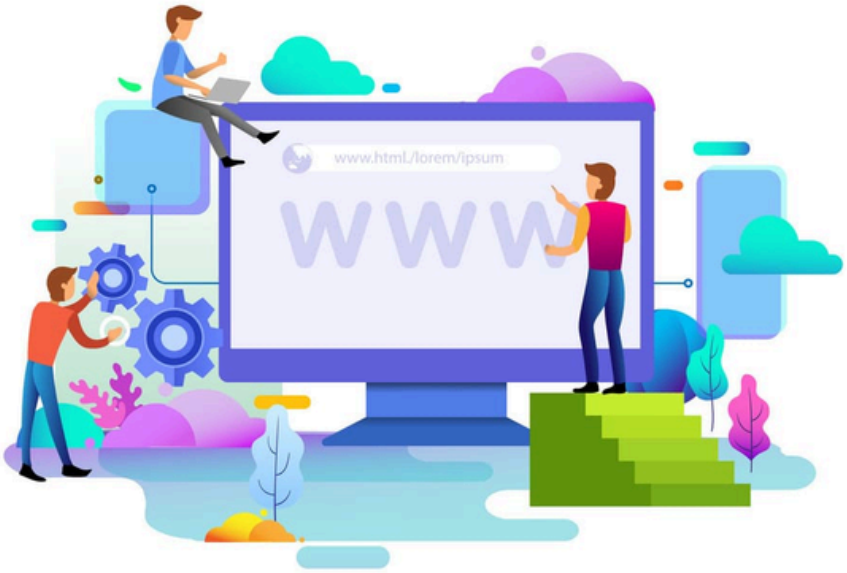

Stage du: 05/01/2026 AU 13/02/2026

Lycée Léonard de Vinci

BTS SIO(service informatique aux organisation)

SOMMAIRE

1. IDENTIFICATION DU STAGIAIRE – PRESENTATION STAGE
1.1. Les remerciements

2. IDENTIFICATION DE L'ENTREPRISE
2.1. Identification
- Organigramme de l'entreprise ou du service
- Description du travail effectuer

2.2.Localisation géographique

3. ETUDE DE CAS
4. ETUDE DE CAS 2
5. DECOUVERTE DU METIER
5.1. ACTIVITES
5.2. QUALITES
5.3. CONDITION DE TRAVAIL
5.4. FORMATION
5.5. CARRIERE DEBOUCHES

6. CONCLUSION
6.1. Evaluation globale du stage

7. ANNEXES
7.1JOURNAL DE BORD

1. IDENTIFICATION DU STAGIAIRE – PRESENTATION STAGE

NOM	**SAKO**
PRENOM	**BANDIOUGOU**
DATE DE NAISSANCE	**15/06/2006**
ADRESSE	**3 RUE DE LA CROIX BLANCHE**
CODE POSTALE VILLE	**GUIGNES 77390**
PORTABLE	**07.49.28.03.72**
MAIL	**sakobds@gmail.com**

FORMATON SCOLAIRE	**BST SIO – Lycée L.de vinci 77000 MELUN 2024-2025**
EXPERIENCE PRO LIEES A LA FORMATION	**Stage de 2nde de 6 semaines et de 3ème de 1 semaine et de première de 8 semaines dans la même entreprise**

1. IDENTIFICATION DU STAGIAIRE – PRESENTATION PFMP

Positionner les STAGE dans votre formation scolaire et professionnelle	**En première position car ça nous permet de prendre de nouvelles connaissances et de nous préparer à nos futurs métiers. Elles sont en première position aussi car pour l'instant en que cette option et celle de l'alternance**
Expliquer votre démarche de recherche de stage et le choix de votre entreprise :	**Envoyer ou me déplacer pour présenter mon CV et ma lettre de motivation dialoguer avec les responsable des recrutement au sein de l'entreprise puis être ACCEPTE / REFUSE**

1.1 Les remerciement

Madame, Monsieur,

Je tiens à vous remercier sincèrement pour l'opportunité que vous m'avez offerte en m'accueillant au sein de votre entreprise dans le cadre de mon stage.
Cette expérience a été très enrichissante pour moi, tant sur le plan professionnel que personnel. Elle m'a permis de développer mes compétences, de découvrir le fonctionnement d'une entreprise et de mettre en pratique les connaissances acquises durant ma formation.
Je vous remercie également pour votre accueil, votre disponibilité et les conseils que vous m'avez apportés tout au long de cette période.
Je garderai un très bon souvenir de ce stage et de l'expérience acquise au sein de votre équipe.
Je vous prie d'agréer, Madame, Monsieur, l'expression de mes salutations distinguées.

Cordialement,

SAKO Bandiougou

2. IDENTIFICATION DE L’ENTREPRISE

2.1 Identification

Dénomination sociale de l’entreprise	**LAFIA**
Forme juridique de l’entreprise	

Adresse	
Code Postal – VILLE	**95210 SAINT-GRATIEN**
RESPONSABLE ou TUTEUR	**Mme GORY Oumou**
Fonction	**Dirigeante**
Portable	**1 39 80 50 16**
Mail	**contact@lafiaconsulting.com**
Date de la période	**05/01/2026 au 13/02/2026**
Taille de l'entreprise	

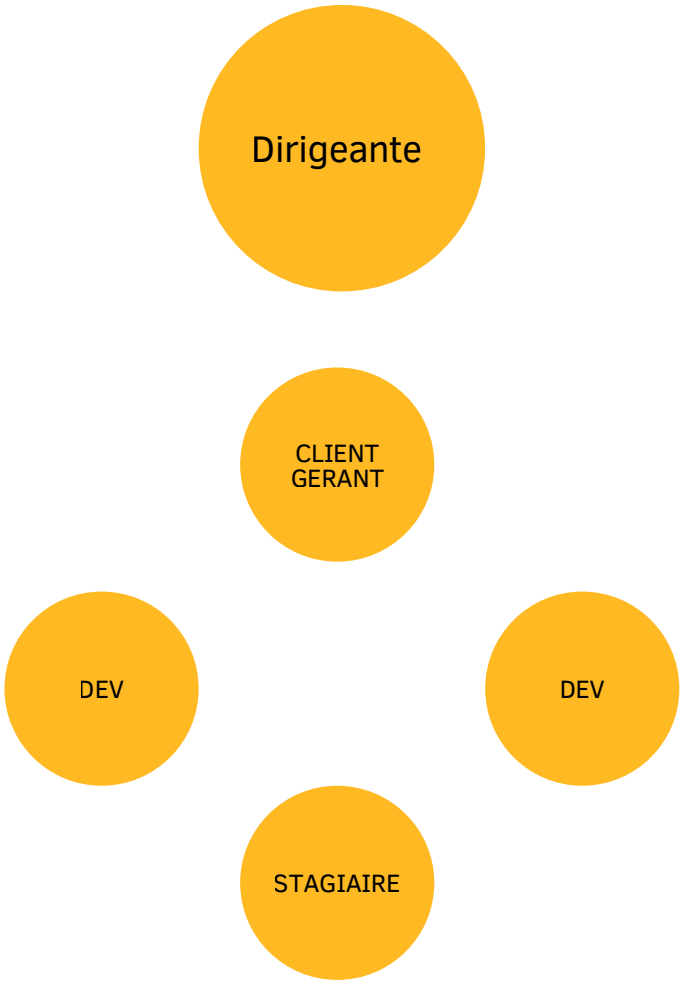
Dirigeante
CLIENT
GERANT
DEV
DEV
STAGIAIRE

- Description du travail effectué

Durant mon stage, j’ai participé à plusieurs activités liées au développement web. Ma mission principale consistait à participer à la création et à l’amélioration d’un site web.
Dans un premier temps, j’ai analysé les besoins du projet afin de comprendre les objectifs du site et les fonctionnalités attendues. Ensuite, j’ai travaillé sur la conception et le développement de certaines pages du site en utilisant les langages HTML, CSS et JavaScript.
J’ai également contribué à la mise en place de l’interface utilisateur afin de rendre le site plus clair, moderne et facile à utiliser. J’ai effectué plusieurs tests pour vérifier le bon fonctionnement des pages et corriger les éventuelles erreurs.
Au cours du stage, j’ai aussi appris à utiliser différents outils de développement comme Visual Studio Code, ainsi que des outils de gestion de projet et de versionnement lorsque cela était nécessaire.
Ce stage m’a permis de développer mes compétences techniques en développement web, mais aussi d’améliorer mon organisation, ma capacité à travailler de manière autonome et ma compréhension du fonctionnement d’un projet informatique en entreprise.

2. IDENTIFICATION DE L’ENTREPRISE

2.1.1.Localisation géographique

SEMAINE 1

Jour 1 :

installer :

- **PHP 8.2**
- **Composer (Gestionnaire de paquets PHP**
- **Node & NPM (Gestionnaire de paquets JS)**
- **MySQL et WAMP**

Jour 2 :

configuration :

- **.env**
- **Mysql**

- **visionnage d'une vidéo sur GITflow**
- **lecture de la documentation LARAVEL**

Jour 3 :

- **Exercice openclassroum php**
- **creation du porfolio**

Jour 4 :

- **modification du rapport de stage**
- **visionnage de tuto Laravel et php**

jour 5 :

- **Compréhension LARAVEL et MVC**
- **exercice test**

SEMAINE 2

Jour 6 :

j'ai avancé un peux sur mon portfolio et en parallèle j'ai regarder des vidéos sur la création de site en html css et la j'ai commencé un cours sur open Classroom sur la programmation orienté objet .

Jour 7 :

- **exercice sur les classe en php**

Jour 8 :

- **Creation d’un portfolio en php LARAVEL**

Jour 9 :

- **Poursuite de la cration du portfolio**
- **debugge**

Jour 10 :

- **dynamisation du portfolio ajout de classe**

SEMAINE 3

Jour 11 :

Projet DONII

- **Ajouts de fonctionnalité au site (page contact)**
- **Modification du controler et des fichier blade.php**
- **fusion a la branch sur GIT**

Jour 12 :

Potfolio

- **Ajouts de nouvelle fonctionnalité**
- **Développement des connaissance sur Openclasseroom**

Jour 13 :

- **Développement des connaissance sur Openclasseroom**

Jour 14 :

Potfolio

- **Ajouts de nouvelle fonctionnalité**
- **Développement des connaissance sur Openclasseroom**

Jour 15 :

Rapport de stage

- **Ajout d’étude de cas**

SEMAINE 4

Jour 16 :

- **Ajout page (a-propos) sur le projet donii**

Jour 17 :

- **Finalisation page a-propos sur le projet donii**

Jour 18 :

- Rapport de stage

Jour 19 :

Visualisation de vidéos et documentation sur laravel

Jour 20 :

Donnin ajout des traduction sur donnin page (a-propos) avec les fichier .json et les chaine de traduction

SEMAINE 5

Jour 21 :

Projet SIRA

- **decouverte du nouveau projet**

Jour 22 :

- **Application des premire tache avec la modification de la page indew**

Jour 23 :

- **modification de la page inscripttion**

Jour 24 :

- creation de la page CGU et politique de confidentialiter

Jour 25 :

finalisation et ajout des route avant la demande de fusion

SEMAINE 6

Jour 26 :

Correction des bugs renconter a la creation des page

Jour 27 :

laravel docs (cours)

Jour 28 :

video sur laravel

Jour 29 :

portfolio

Jour 30 :

rapport de stage

IDENTIFICATION DE L'ÉTABLISSEMENT DE FORMATION

NOM	**Lycée Léonard de Vinci**
Adresse	**2Bis Rue Edouard Branly, 77000 Melun**
Code Postal – VILLE	**77000 Melun**
Téléphone	**01 60 56 60 60**
Fax	**01 60 56 60 60**
Mail	**ce.0770934x@ac-creteil.fr**

IDENTIFICATION DE L'EQUIPE DE DIRECTION

Proviseur	**M. FRAIOLI**
Proviseur adjoint	**Mme ANELKA**

IDENTIFICATION DE L’EQUIPE PEDAGOGIQUE

Professeur principal	**Mme LAMBERT**
C.E.J.M	**Mme BENDIB**
Atelier de professionnalisation	**M. JULE Mme VIGNA M. MOULIN**
Math pour informatique	**M. CHOLLET**
Culture Gene.et Expr	**M. FLECK**
Anglais	**Mme OLLIER**
SLAM	**Mme LAMBERT M.JULE M. MOULIN**